



PROVINCIA AUTONOMA DI TRENTO

ASSESORATO ALL'AGRICOLTURA, PROMOZIONE DEI PRODOTTI  
TRENTINI, AMBIENTE, DIFESA IDROGEOLOGICA E ENTI LOCALI



FEDERAZIONE PROVINCIALE ALLEVATORI  
TRENTO

Ufficio Provinciale di Trento

# MOSTRA PROVINCIALE delle razze

## Pezzata Rossa, Rendena e Grigio Alpina

Iscritti ai libri genealogici

**TRENTO - 6 aprile 2024**

## **REGOLAMENTO**

1. La Federazione Provinciale Allevatori organizza a Trento nei giorni 05 e 06 aprile 2024, una mostra bovina a carattere provinciale delle razze Pezzata Rossa, Rendena e Grigio Alpina.
2. Le domande di partecipazione devono pervenire alla Federazione Provinciale Allevatori entro il 06 marzo 2024. Con la richiesta di partecipazione, l'allevatore accetta senza riserve il regolamento della mostra e tutte le disposizioni e norme vigenti.
3. Possono essere esposti in mostra solo i soggetti iscritti ai Libri Genealogici della rispettive razze ed in possesso dell'allevatore dalla data del 01/01/2024.
4. L'organizzazione in accordo con l'Ufficio Provinciale del Libro Genealogico, può preventivamente porre dei limiti alla partecipazione dei soggetti alla mostra.
5. Ogni soggetto deve soddisfare i requisiti sanitari previsti dal vigente Regolamento di Polizia Veterinaria.
6. I bovini iscritti, salvo eccezioni stabilite dall'Ufficio per necessità organizzative, devono trovarsi a Trento, nel luogo della mostra, entro le ore 18.<sup>00</sup> del 05 aprile, dove dovranno rimanere fino al termine della manifestazione previsto per le ore 17.<sup>00</sup> del 06 aprile.
7. I soggetti si identificano con il numero di catalogo alla groppa. L'identificazione è effettuata dal personale incaricato dall'Ufficio Provinciale del Libro Genealogico.
8. La custodia, il foraggiamento e la presentazione degli animali restano affidati agli espositori: il personale di custodia deve essere in numero adeguato ai bovini presentati. Tutti i soggetti devono essere muniti dei necessari mezzi di contenzione.
9. I soggetti in mostra sono suddivisi per categorie, stabilite ad assoluta discrezione dell'organizzazione ed elencati in ordine di età.
10. Le valutazioni sono affidate ad un giudice unico per ciascuna razza, designato dagli Uffici Centrali delle rispettive razze. Il giudizio è inappellabile.
11. L'organizzazione non risponde di eventuali errori che possono essere stati fatti nella preparazione del catalogo.

**Razza**  
**Grigio Alpina**

**Giudice: Karl Lantschner**

# 1 GRIGIO ALPINA - MANZE

<b>1</b>	<b>FELICIA</b>	IT022990357199	Nata	05/01/2022
Igv +0585	Rk 97	P. IT021001847676	MERLUN	
		M. IT022990257337	REBELLE	
		P. M.	MERKUR	
1860152	Prop. <b>PICCOLI FRANCO</b>		AVIO	
<b>2</b>	<b>GAIA</b>	IT022990360202	Nata	02/01/2022
Igv +0511	Rk 96	P. IT021001945110	BALUN	
		M. IT022990260413	145 GALA	
		P. M.	METRAX	
1832831	Prop. <b>GANARINI MARIA IN RIZZOLI</b>		CAVALESE	
<b>3</b>	<b>MIVA</b>	IT022990353175	Nata	24/11/2021
Igv +0334	Rk 82	P. IT021001758838	NIMO	
		M. IT022990252976	MARILU	
		P. M.	DOBBDAM	
1852725	Prop. <b>CAPPELLO FEDERICO</b>		BORGO VALSUGANA	
<b>4</b>	<b>DAMDOBB SISSI</b>	IT022990355464	Nata	18/11/2021
Igv +0030	Rk 52	P. IT021001979786	DAMDOBB	
		M. IT022990255791	SESI	
		P. M.	BARULO	
1842415	Prop. <b>STABLUM CRISTIAN</b>		MALE'	
<b>5</b>	<b>221 BENNY</b>	IT022990360324	Nata	17/11/2021
Igv +0193	Rk 72	P. IT021002314900	DOM	
		M. IT022990281951	169 BRICIOLA	
		P. M.	DAMELLO	
1833238	Prop. <b>MASO POZZAL DI DAGOSTIN EMANUELE S.S. AGR</b>		VILLE di FIEMME	
<b>6</b>	<b>POLKA</b>	IT022990353289	Nata	10/11/2021
Igv +0459	Rk 94	P. IT021002268717	DANOLL	
		M. IT022990301090	VIOLA	
		P. M.	DOLDAL	
1852834	Prop. <b>GROFF VITO</b>		RONCEGNO TERME	
<b>7</b>	<b>JANET</b>	IT022990295918	Nata	03/11/2021
Igv +0238	Rk 77	P. IT021001945158	NILEX	
		M. IT022990178113	JULIET	
		P. M.	DAMELLO	
1832952	Prop. <b>VAIA LUIGINO</b>		CAVALESE	

**8** **BRILLI** IT022990372449 Nata 27/10/2021  
Igv +0610 Rk 98 P. IT021002230479 MEISTER  
M. IT022990301467 PRIMULA  
P. M. OBER  
1854803 Prop. **LE MANDRE SOC. AGR. SEMPLICE** BEDOLLO

---

**9** **829 GIULIA** IT022990344644 Nata 03/10/2021  
Igv +0181 Rk 70 P. IT021002233324 NORDLICHT  
M. IT022990281588 676 GERTRUD  
P. M. UNI  
1833377 Prop. **SOCIETÀ AGRICOLA SEMPLICE VARESCO** VILLE DI FIEMME

---

**10** **MUSICA** IT022990356131 Nata 09/09/2021  
Igv +0052 Rk 55 P. IT021002220222 UNIBAL  
M. IT022990242500 MOLLI  
P. M. LUMDOR  
1815711 Prop. **FRANCISCI LUCA** ROMENO

---

**11** **GERLI** IT021002498923 Nata 03/09/2021  
Igv +0283 Rk 81 P. IT021002295518 MERAL  
M. IT021002203822 GABI  
P. M. DAMBAS  
1860152 Prop. **PICCOLI FRANCO** AVIO

---

## 2 GRIGIO ALPINA - PRIMIPARE

<b>12</b>	<b>LILIBETH</b>	IT022990377385	Nata	03/07/2021
Igv +0316	Rk 84	P. IT021001979786	DAMDOBB	
Parto n. 1	del 31/01/2024	M. IT022990254130	LILLI	
		P. M.	DAMIL	
1854592	Prop. <b>MAS LA GRISOTA DI AVI EMIL</b>		SANT'ORSOLA TERME	
<b>13</b>	<b>TINA</b>	IT022990356154	Nata	09/02/2021
Igv +0443	Rk 90	P. IT021001847676	MERLUN	
Parto n. 1	del 10/10/2023	M. IT021002342980	MUTTI	
		P. M.	NIBERG	
1816385	Prop. <b>ELMETTI LORENZO</b>		PREDALIA	
<b>14</b>	<b>BEA</b>	IT022990190305	Nata	05/02/2021
Igv +0282	Rk 81	P. IT021001910606	NEBEL	
Parto n. 1	del 29/10/2023	M. IT021002175301	BELLA	
		P. M.	DINDEL	
1854500	Prop. <b>DALLAPICCOLA RENZO</b>		BASELGA DI PINÈ	
<b>15</b>	<b>207 GIULIA</b>	IT022990360310	Nata	25/11/2020
Igv +0611	Rk 98	P. IT021001956970	GASSMIL	
Parto n. 1	del 09/01/2024	M. IT022990194206	GRETI	
		P. M.	NOEOS	
1833238	Prop. <b>MASO POZZAL DI DAGOSTIN EMANUELE S.S. AGR</b>		VILLE di FIEMME	
<b>16</b>	<b>MARTA</b>	IT022990295324	Nata	17/10/2020
Igv +0037	Rk 44	P. IT021002233324	NORDLICHT	
Parto n. 1	del 17/10/2023	M. IT022990178948	MARTA	
		P. M.	BALDAM	
1833377	Prop. <b>SOCIETÀ AGRICOLA SEMPLICE VARESCO</b>		VILLE DI FIEMME	
<b>17</b>	<b>SONNE</b>	IT021002423999	Nata	27/09/2020
Igv +251	Rk 78	P. IT021001979786	DAMDOBB	
Parto n. 1	del 17/09/2023	M. IT021001966100	SARA	
		P. M.	DINEG	
1840539	Prop. <b>CASEROTTI ALESSANDRO</b>		PEIO	

### 3 GRIGIO ALPINA - PLURIPARE GIOVANI

<b>18</b>	<b>HEIDI</b>	IT022990344989	Nata	15/05/2020
Igv +0375	Rk 86	P. IT021002226060	EURO	
Parto n. 2	del 05/10/2023	M. IT022990215863	HOLLY	
		P. M.	DOBBLEX	
1816385	Prop. <b>ELMETTI LORENZO</b>		PREDAIA	
<b>19</b>	<b>HELGA</b>	IT021002415079	Nata	06/01/2020
Igv +0469	Rk 5	P. AT000782978628	BARULO	
Parto n. 2	del 24/12/2023	M. IT021002251233	HEDI	
		P. M.	GELVESS	
1854592	Prop. <b>MAS LA GRISOTA DI AVI EMIL</b>		SANT'ORSOLA TERME	
<b>20</b>	<b>190 HARLEY</b>	IT022990295728	Nata	21/10/2019
Igv +0136	Rk 33	P. IT021001794980	DOBBAL	
Parto n. 2	del 16/10/2023	M. IT022990098504	C.E. HAIDI	
		P. M.	DALBAS	
1833238	Prop. <b>MASO POZZAL DI DAGOSTIN EMANUELE S.S. AGR</b>		VILLE di FIEMME	
<b>21</b>	<b>GELA</b>	IT021002392408	Nata	23/07/2019
Igv +0307	Rk 84	P. IT021001651155	EMNORB	
Parto n. 3	del 20/03/2024	M. IT021002157968	GEIGE	
		P. M.	DONIT	
1842444	Prop. <b>BENDETTI DANIEL</b>		MALE	
<b>22</b>	<b>FABIA</b>	IT022990298026	Nata	21/02/2019
Igv +0377	Rk 89	P. IT021002081633	OBER	
Parto n. 3	del 09/02/2024	M. IT021001933137	FREIDE	
		P. M.	ESSDOB	
1807431	Prop. <b>FILOSI DAMIANO</b>		VALDAONE	
<b>23</b>	<b>A.G.BRICIOLA</b>	IT022990299959	Nata	04/01/2019
Igv +0024	Rk 51	P. IT021002076236	OGOL	
Parto n. 2	del 12/01/2024	M. IT022990233678	A.G.LION	
		P. M.	BALNAL	
1854594	Prop. <b>GIOVANNINI ANDREA</b>		BASELGA DI PINE'	
<b>24</b>	<b>SOIE</b>	IT021002349215	Nata	27/12/2018
Igv +0144	Rk 35	P. AT000782978628	BARULO	
Parto n. 3	del 16/07/2023	M. IT021001983973	SARA	
		P. M.	DOBBY	
1860232	Prop. <b>TRAINOTTI RODOLFO</b>		ALA	

<b>25</b>	<b>GRILLE</b>	IT021002338466	Nata	22/12/2018
Igv +0398	Rk 91	P. IT021002089557	DOBBDEL	
Parto n. 3	del 22/09/2023	M. IT021001945184	GIADA	
		P. M. DALBDAM		
1840539	Prop. <b>CASEROTTI ALESSANDRO</b>		PEIO	
<b>26</b>	<b>MARILU</b>	IT022990252976	Nata	10/12/2018
Igv +0204	Rk 73	P. IT021001780850	DOBBDAM	
Parto n. 3	del 09/11/2023	M. IT022990188779	MOIRA	
		P. M. DINELLO		
1852725	Prop. <b>CAPPELLO FEDERICO</b>		BORGO VALSUGANA	
<b>27</b>	<b>RINA</b>	IT022990299589	Nata	10/11/2018
Igv -0285	Rk 18	P. IT021001834350	MERNO	
Parto n. 2	del 01/02/2024	M. IT022990238639	ROBIN	
		P. M. DANTE		
1840383	Prop. <b>AGRITUR CAZZUFFI S.S.A.</b>		PEIO	
<b>28</b>	<b>SOFIA MERNO</b>	IT022990299347	Nata	09/10/2018
Igv +0091	Rk 60	P. IT021001834350	MERNO	
Parto n. 3	del 14/10/2023	M. IT021002148380	STOLZE	
		P. M. DALUN		
1844242	Prop. <b>RUATTI LORENZO</b>		RABBI	



## 4 GRIGIO ALPINA - PLURIPARE ADULTE

<b>29</b>	<b>ALMRAUSCH</b>	IT021002332883	Nata	15/09/2018
Igv +0065	Rk 56	P. IT021002153405	NORDILL	
Parto n. 3	del 15/10/2023	M. IT021002139917	ARONA	
		P. M.	DAMIL	
1854592	Prop. <b>MAS LA GRISOTA DI AVI EMIL</b>		SANT'ORSOLA TERME	
<b>30</b>	<b>DOBBDAM ASTRID</b>	IT022990300956	Nata	17/01/2018
Igv +0125	Rk 64	P. IT021001780850	DOBBDAM	
Parto n. 4	del 05/01/2024	M. IT022990088611	NER VESA	
		P. M.	EMALEX	
1870654	Prop. <b>TURRA MARIA</b>		PRIMIERO SAN MARTINO	
<b>31</b>	<b>GRETI</b>	IT021002262260	Nata	14/10/2017
Igv +0375	Rk 89	P. IT021001708102	DALBDAM	
Parto n. 3	del 18/09/2023	M. IT021001890261	GOLDSTERN	
		P. M.	DOBBNER	
1840383	Prop. <b>AGRITUR CAZZUFFI S.S.A.</b>		PEIO	
<b>32</b>	<b>SAMANTA</b>	IT021002213999	Nata	27/09/2017
Igv +0171	Rk 69	P. IT021001780850	DOBBDAM	
Parto n. 4	del 13/10/2023	M. IT021002081261	SONNE	
		P. M.	MERLUN	
1844242	Prop. <b>RUATTI LORENZO</b>		RABBI	
<b>33</b>	<b>SAMIRA</b>	IT022990255458	Nata	07/04/2017
Igv +0426	Rk 92	P. IT021002014350	DINDUS	
Parto n. 4	del 25/12/2023	M. IT022990128796	GRIGIA	
		P. M.	DOBBNER	
1844041	Prop. <b>DAPRA SIMONE</b>		RABBI	
<b>34</b>	<b>BELLA</b>	IT021002175301	Nata	17/02/2016
Igv +0243	Rk 77	P. IT021001397687	DINDEL	
Parto n. 5	del 18/11/2022	M. IT021001850076	BRONZE	
		P. M.	DOBBNER	
1854500	Prop. <b>DALLAPICCOLA RENZO</b>		BASELGA DI PINÈ	
<b>35</b>	<b>132 GINGOL</b>	IT022990247423	Nata	25/12/2015
Igv +0304	Rk 83	P. IT021001918618	DONDY	
Parto n. 5	del 05/03/2023	M. IT022990172453	GESSY	
		P. M.	BALDAM	
1854803	Prop. <b>LE MANDRE SOC. AGR. SEMPLICE</b>		BEDOLLO	

**36** **131 BRAVA** IT022990247421 Nata 14/12/2015  
Igv +0828 Rk 99 P. IT021001528528 DAMELLO  
Parto n. 6 del 10/10/2023 M. IT022990007580 C.E.BRINA  
P. M. BALKAN  
1833238 Prop. **MASO POZZAL DI DAGOSTIN EMANUELE S.S. AGR** VILLE di FIEMME

---

**37** **116 GILDA** IT022990215737 Nata 30/11/2014  
Igv +0034 Rk 53 P. IT021001528528 DAMELLO  
Parto n. 6 del 30/11/2022 M. IT022990115242 CE GIOIA  
P. M. DALBAS  
1833238 Prop. **MASO POZZAL DI DAGOSTIN EMANUELE S.S. AGR** VILLE di FIEMME

---

**38** **EDELWEIS** IT021001683808 Nata 01/05/2009  
Igv +0327 Rk 85 P. IT021000828528 DALBAS  
Parto n. 11 del 02/03/2024 M. IT021001307189 ELKE  
P. M. NIK  
1854594 Prop. **GIOVANNINI ANDREA** BASELGA DI PINE'

---

# **Razza Rendena**

**Giudice: Nadia Guzzo**

# 5 RENDENA - MANZA

<b>39</b>	<b>CORNELL ILLARI</b>	IT022990358644	Nata	24/12/2021
Igv +0640 Rk		P. IT022990237053	CORNELL	
		M. IT022990330802	CARIN GABRY	
		P. M.	CARIN	
1880502	Prop. <b>SARTORI DANIELE</b>		CADERZONE	
<b>40</b>	<b>CICLOPE INES</b>	IT022990296494	Nata	30/11/2021
Igv +0536 Rk		P. IT022990296909	FRONTE	
		M. IT022990281119	EMMA	
		P. M.	CERES	
1863023	Prop. <b>FLORIANI GABRIELE</b>		GARNIGA TERME	
<b>41</b>	<b>GUSTOSO IUCCA</b>	IT022990358523	Nata	25/11/2021
Igv +0538 Rk		P. IT022990330693	GUSTOSO	
		M. IT022990174293	SEDANO ZUCCA 98	
		P. M.	SEDANO	
1880530	Prop. <b>POLLA MAURO</b>		CADERZONE TERME	
<b>42</b>	<b>GIP ISIDE</b>	IT022990358633	Nata	19/11/2021
Igv +0739 Rk		P. IT022990332036	GIP	
		M. IT022990280252	SIMONE FOCA	
		P. M.	SIMONE	
1882009	Prop. <b>SOC.AGRICOLA SEMPLICE ARTINI DI IVAN E RIN</b>		BORGO LARES	
<b>43</b>	<b>ALBANO ISA</b>	IT022990380806	Nata	14/11/2021
Igv +0485 Rk		P. IT024990427186	ALBANO	
		M. IT022990281333	BOX FEDE	
		P. M.	BOX	
1880702	Prop. <b>SOCIETA AGRICOLA SEMPLICE "ZOCHEININ" DI F</b>		STREMBO	
<b>44</b>	<b>GIOSSO IOSKA</b>	IT022990150131	Nata	11/10/2021
Igv +0576 Rk		P. IT022990296930	GIOSSO	
		M. IT022990258826	ALIDOR ELVIRA	
		P. M.	ALIDOR	
1881104	Prop. <b>CHIAPPANI FAUSTO E SALVATORE</b>		PORTE DI RENDENA	
<b>45</b>	<b>GIOSSO IMPERIA</b>	IT022990347742	Nata	07/10/2021
Igv +0494 Rk		P. IT022990296930	GIOSSO	
		M. IT022990296885	CUCU FRANCIA	
		P. M.	CUCU	
1880508	Prop. <b>SOC. AGR. SEMPL. CASABLANCA DI LORENZI ALI</b>		CADERZONE TERME	

<b>46</b>	<b>ELIO IELPE</b>	IT022990358512	Nata	03/10/2021
Igv +0571	Rk	P. IT022990258765	ELIO	
		M. IT022990280216	BARTOLDO ELPE	
		P. M.	BARTOLDO	
1880530	Prop. <b>POLLA MAURO</b>		CADERZONE TERME	
<b>47</b>	<b>FILO INVIDIA</b>	IT022990358559	Nata	02/10/2021
Igv +0360	Rk	P. IT028990421385	FILO	
		M. IT022990236182	ZOMBI CLAUDIA	
		P. M.	ZOMBI	
1880501	Prop. <b>SOCIETA AGRICOLA SEMPLICE DI SALVADEI ALB</b>		CADERZONE TERME	
<b>48</b>	<b>FATTE ICHNUSA</b>	IT022990359523	Nata	01/10/2021
Igv +0371	Rk	P. IT022990320202	FATTE	
		M. IT022990175668	TINKJ ZANNA	
		P. M.	TINKJ	
1880208	Prop. <b>AZIENDA AGRICOLA LA REGINA DI COLLINI LUC</b>		PINZOLO	
<b>49</b>	<b>BISON IURSA</b>	IT022990358510	Nata	29/09/2021
Igv +0526	Rk	P. IT022990214908	BISON	
		M. IT022990236152	ALESSIO DURSA	
		P. M.	ALESSIO	
1880508	Prop. <b>SOC. AGR. SEMPL. CASABLANCA DI LORENZI ALI</b>		CADERZONE TERME	
<b>50</b>	<b>FILO IRENE</b>	IT022990358556	Nata	20/09/2021
Igv +0547	Rk	P. IT028990421385	FILO	
		M. IT022990258710	BAROLO DOCILE	
		P. M.	BAROLO	
1880501	Prop. <b>SOCIETA AGRICOLA SEMPLICE DI SALVADEI ALB</b>		CADERZONE TERME	

## 6 RENDENA - PRIMIPARE

<b>51</b> <b>IRA</b>	IT022990297733	Nata	01/10/2021
Igv +0595 Rk	P. IT028990421385	FILO	
Parto n. 1 del 27/01/2024	M. IT022990236993	POLIFEMO DEA	
		P. M. POLIFEMO	
1880410 Prop. <b>RODIGARI DOMENICA</b>		GIUSTINO	
<b>52</b> <b>FIOCCO IRMA</b>	IT022990359897	Nata	16/09/2021
Igv +0621 Rk	P. IT024990624939	FIOCCO	
Parto n. 1 del 13/02/2024	M. IT022990280173	PIEMONTE EDEN	
		P. M. PIEMONTE	
1882009 Prop. <b>SOC.AGRICOLA SEMPLICE ARTINI DI IVAN E RIN</b>		BORGO LARES	
<b>53</b> <b>VENTOSO IDA</b>	IT022990359233	Nata	01/09/2021
Igv +0359 Rk	P. IT024990345287	VENTOSO	
Parto n. 1 del 08/10/2023	M. IT022990175213	UNKISS ASIA	
		P. M. UNKISS	
1880205 Prop. <b>MATURI FULVIO</b>		PINZOLO	
<b>54</b> <b>ILARY</b>	IT022990359232	Nata	01/09/2021
Igv +0620 Rk	P. IT028990421385	FILO	
Parto n. 1 del 06/11/2023	M. IT022990214746	ZENZO BIRBA	
		P. M. ZENZO	
1880205 Prop. <b>MATURI FULVIO</b>		PINZOLO	
<b>55</b> <b>FRENCIS HEIDI</b>	IT022990359215	Nata	22/02/2021
Igv +0420 Rk	P. IT024990657509	FRENCIS	
Parto n. 1 del 09/02/2024	M. IT022990280951	BRAITOR DARIA	
		P. M. BRAITOR	
1808124 Prop. <b>RADOANI LUCA</b>		BORGO CHIESE	
<b>56</b> <b>HARINA</b>	IT022990358497	Nata	07/01/2021
Igv +0636 Rk	P. IT028990297280	ALEN	
Parto n. 1 del 14/10/2023	M. IT022990236148	VALLE CARINA 154	
		P. M. VALLE	
1880530 Prop. <b>POLLA MAURO</b>		CADERZONE TERME	
<b>57</b> <b>ENDIANO HETINA</b>	IT022990358666	Nata	26/12/2020
Igv +0456 Rk	P. IT022990266058	ENDIANO	
Parto n. 1 del 14/11/2023	M. IT022990296967	ZECHILA ETE	
		P. M. ZECHILA	
1880108 Prop. <b>AZ. AGR. LA STRIA DI BO DI POVINELLI MAURO</b>		CARISOLO	

<b>58</b>	<b>ELDORADO HARINA 247</b>	IT022990358479	Nata	08/10/2020
Igv +0395	Rk	P. IT028990413583	ELDORADO	
Parto n. 1	del 06/11/2023	M. IT022990174282	SEDANO ZAIRA 89	
		P. M.	SEDANO	
1880921	Prop. <b>APICOLTURA VILLI DI VILLI MATTIA &amp; C. S.A.S.</b>		SPIAZZO	
<b>59</b>	<b>ELMEIVAN HARLEY</b>	IT022990359837	Nata	07/10/2020
Igv +0632	Rk	P. IT028990415027	ELMEIVAN	
Parto n. 1	del 03/10/2023	M. IT022990237268	BARTOLDO EDERA	
		P. M.	BARTOLDO	
1880702	Prop. <b>SOCIETA AGRICOLA SEMPLICE "ZOCHEININ" DI F</b>		STREMBO	
<b>60</b>	<b>FATTE HEIDI</b>	IT022990332127	Nata	30/09/2020
Igv +0440	Rk	P. IT022990320202	FATTE	
Parto n. 1	del 21/02/2024	M. IT022990175661	TINKJ ZAMPEPPA	
		P. M.	TINKJ	
1880208	Prop. <b>AZIENDA AGRICOLA LA REGINA DI COLLINI LUC</b>		PINZOLO	

## 7 RENDENA - PLURIPARE GIOVANI

<b>61</b>	<b>ENDIANO HZAG</b>	IT022990347754	Nata	16/11/2020
Igv +0516 Rk		P. IT022990266058	ENDIANO	
Parto n. 2 del 20/02/2024		M. IT022990192885	SEDANO ZAGA 99	
		P. M.	SEDANO	
1880108	Prop. <b>AZ. AGR. LA STRIA DI BO DI POVINELLI MAURO</b>		CARISOLO	
<b>62</b>	<b>ETOILE HELBA</b>	IT022990358490	Nata	05/11/2020
Igv +0291 Rk		P. IT022990266061	ETOILE	
Parto n. 2 del 23/01/2024		M. IT022990236160	ALIENO DORIS	
		P. M.	ALIENO	
1880530	Prop. <b>POLLA MAURO</b>		CADERZONE TERME	
<b>63</b>	<b>BRANCOL GIADA</b>	IT022990330737	Nata	18/11/2019
Igv +0614 Rk		P. IT024990473789	BRANCOL	
Parto n. 2 del 02/10/2023		M. IT022990192827	VISITOR BRUNA	
		P. M.	VISITOR	
1880530	Prop. <b>POLLA MAURO</b>		CADERZONE TERME	
<b>64</b>	<b>ELIO GENNI 236</b>	IT022990330733	Nata	06/11/2019
Igv +0499 Rk		P. IT022990258765	ELIO	
Parto n. 2 del 10/11/2023		M. IT022990236135	QUINTOLOTTO CANITA	
		P. M.	QUINTOLOTTO	
1880530	Prop. <b>POLLA MAURO</b>		CADERZONE TERME	
<b>65</b>	<b>CERES FATA</b>	IT022990332112	Nata	02/04/2019
Igv +0444 Rk		P. IT022990237276	CERES	
Parto n. 3 del 28/09/2023		M. IT028990217645	RANIERO UGANDA	
		P. M.	RANIERO	
1880208	Prop. <b>AZIENDA AGRICOLA LA REGINA DI COLLINI LUC</b>		PINZOLO	
<b>66</b>	<b>CICLOPE FLORA</b>	IT022990175502	Nata	30/10/2018
Igv +0354 Rk		P. IT028990357452	CICLOPE	
Parto n. 3 del 29/01/2024		M. IT022990175493	ZEUS CAROLINA	
		P. M.	ZEUS	
1880208	Prop. <b>AZIENDA AGRICOLA LA REGINA DI COLLINI LUC</b>		PINZOLO	
<b>67</b>	<b>STRILLO FIORE</b>	IT022990297713	Nata	10/10/2018
Igv +0220 Rk		P. IT024990206203	STRILLO	
Parto n. 2 del 26/11/2023		M. IT022990175155	SCIAPIRO VIVIANE	
		P. M.	SCIAPIRO	
1880408	Prop. <b>COSI MANUEL AZ.AGR. FATTORIA ANTICA RENDE</b>		GIUSTINO	



## 8 RENDENA - PLURIPARE ADULTE

<b>68</b>	<b>BEX DUTE</b>	IT022990258846	Nata	19/02/2017
Igv +0186 Rk		P. IT022990219720	BEX	
Parto n. 4 del 18/07/2023		M. IT022990131007	SOLAR UTE	
		P. M.	SOLAR	
1880108	Prop. <b>AZ. AGR. LA STRIA DI BO DI POVINELLI MAURO</b>		CARISOLO	
<b>69</b>	<b>AZMIR DUSI</b>	IT022990258689	Nata	24/01/2017
Igv +0646 Rk		P. IT028990314895	AZMIR	
Parto n. 3 del 15/05/2023		M. IT022990101214	PIERINO SUSI 10	
		P. M.	PIERINO	
1880530	Prop. <b>POLLA MAURO</b>		CADERZONE TERME	
<b>70</b>	<b>DOVE</b>	IT022990280947	Nata	26/12/2016
Igv +0286 Rk		P. IT022990192898	ATUL	
Parto n. 5 del 05/11/2023		M. IT022990076175	OSTICO SAURA	
		P. M.	OSTICO	
1863023	Prop. <b>FLORIANI GABRIELE</b>		GARNIGA TERME	
<b>71</b>	<b>AFRO CIPPINA</b>	IT022990237287	Nata	04/10/2015
Igv +0381 Rk		P. IT024990426812	AFRO	
Parto n. 4 del 13/11/2023		M. IT022990175557	TRENO ZINNIA	
		P. M.	TRENO	
1880301	Prop. <b>AGRIRENDENA SOC. SEMPLICE AGRICOLA</b>		PINZOLO	
<b>72</b>	<b>ALA</b>	IT022990193296	Nata	06/12/2013
Igv +0244 Rk		P. IT024990331572	VESPRO	
Parto n. 6 del 18/10/2023		M. IT022990076184	ORGOSOLO ROMA	
		P. M.	ORGOSOLO	
1880410	Prop. <b>RODIGARI DOMENICA</b>		GIUSTINO	

**Razza**  
**Pezzata Rossa**

**Giudice: Matthias Wenter**

## 9 PEZZATA ROSSA - MANZE

<b>73</b>	<b>ATHENA</b>	IT022990389493	Nata	01/03/2022
Igv +0001	Rk 46	P. DE000943757250	RIJEKA	
		M. IT022990300706	ARIA	
		P. M.	VADIN	
1870659	Prop. <b>IAGHER EMANUELE</b>		PRIMIERO SAN MARTINO	
<b>74</b>	<b>BLUME</b>	IT021002547687	Nata	14/02/2022
Igv +0555	Rk 98	P. DE000955073917	SIDO	
		M. IT021002319394	BELINDA 28	
		P. M.	WABAN	
1832120	Prop. <b>IMANA FARM DI GABRIELLI VIRGINIO E FIGLI S.</b>		PREDAZZO	
<b>75</b>	<b>EDELSTEIN SASHA</b>	IT022990355466	Nata	13/01/2022
Igv +0137	Rk 71	P. DE000953147492	EDELSTEIN	
		M. IT022990328189	SIMBA WATERS	
		P. M.	WATERS	
1842415	Prop. <b>STABLUM CRISTIAN</b>		MALE'	
<b>76</b>	<b>835 ZELINDA</b>	IT022990282342	Nata	03/11/2021
Igv +0124	Rk 69	P. DE000948097266	MAHANGO PP* *TA	
		M. IT022990237410	578 ZARA	
		P. M.	WILLE	
1833375	Prop. <b>S.A.S. MASO SCHNEIDER DEI F.LLI VARESCO</b>		VILLE di FIEMME	
<b>77</b>	<b>KRONE</b>	IT022990360772	Nata	25/10/2021
Igv +0259	Rk 86	P. DE000951854398	HERZPOCHEN	
		M. IT022990308186	KINA	
		P. M.	MEDICUS PP*	
1833340	Prop. <b>DELVAI SERGIO</b>		VILLE di FIEMME	
<b>78</b>	<b>LIESE</b>	IT022990360771	Nata	18/10/2021
Igv +0126	Rk 69	P. AT000448206268	DROPBOX	
		M. IT022990281571	LEA	
		P. M.		
1833340	Prop. <b>DELVAI SERGIO</b>		VILLE di FIEMME	
<b>79</b>	<b>REGINA</b>	IT022990354025	Nata	15/10/2021
Igv +0325	Rk 91	P. AT000804610768	SPARTACUS	
		M. IT022990326726	RUDY	
		P. M.	WOBLER *TA	
1870643	Prop. <b>MOTT SAVERIO</b>		PRIMIERO S.M. DI CASTR	

# 10 PEZZATA ROSSA - PRIMIPARE

<b>80</b>	<b>GAIA</b>	IT021002529138	Nata	18/12/2021
Igv +0093	Rk 64	P. IT021002354591	VESTWILL	
Parto n. 1	del 19/12/2023	M. IT021002323609	GAMSA	
		P. M.	VOLXROCK	
1813420	Prop. <b>AZ. AGR. IL SOGNO DI DATRES DANIELE S.S.A.</b>		LIVO	
<b>81</b>	<b>STELLA</b>	IT022990172457	Nata	07/11/2021
Igv +0157	Rk 74	P. AT000514740229	DER BESTE	
Parto n. 1	del 28/11/2023	M. IT021002388246	SERENA	
		P. M.	VISTA *TA	
1854505	Prop. <b>VENTUFARM SOCIETA AGRICOLA SEMPLICE</b>		BASELGA DI PINE'	
<b>82</b>	<b>TESSA</b>	IT022990283308	Nata	07/09/2021
Igv	Rk	P. AT000422587868	MERCEDES PP*	
Parto n. 1	del 01/12/2023	M. AT000223818922	TIZI	
		P. M.	WILLE	
1830645	Prop. <b>AZ. AGRICOLA WEISS S.S.A.</b>		VIGO DI FASSA	
<b>83</b>	<b>SELLY</b>	IT021002508742	Nata	06/09/2021
Igv +0126	Rk 69	P. IT030990194916	MASSIMILIANO	
Parto n. 1	del 29/01/2024	M. AT000245890329	SUSI	
		P. M.	WALCHER	
1832131	Prop. <b>MORANDINI FRANCO</b>		PREDAZZO	
<b>84</b>	<b>SILVIA</b>	IT022990377267	Nata	23/07/2021
Igv +0093	Rk 29	P. AT000731142568	ERASMUS	
Parto n. 1	del 28/09/2023	M. IT022990301014	SIDNEY	
		P. M.	VOTARY PS *TA	
1870484	Prop. <b>TAVERNARO MICHELE</b>		PRIMIERO SAN MARTINO	
<b>85</b>	<b>BALI WATUSSI</b>	IT021002497263	Nata	26/01/2021
Igv	Rk	P. AT000058542429	WATUSSI	
Parto n. 1	del 17/08/2023	M. IT021002159964	BIENE	
		P. M.	WALDBRAND	
1844377	Prop. <b>DALPEZ CRISTIAN</b>		RABBI	
<b>86</b>	<b>VILMA</b>	IT022990296398	Nata	23/01/2021
Igv +0070	Rk 59	P. IT001991130440	PIERO	
Parto n. 1	del 06/11/2023	M. IT022990216083	VIRZETA	
		P. M.	RATZINGER	
1835603	Prop. <b>BAZZANELLA REMO</b>		SOVER	

<b>87</b>	<b>76 ROISER</b>	IT022990332781	Nata 20/12/2020
Igv +0225	Rk 83	P. AT000364261168	WEISSENSEE
Parto n. 1	del 15/08/2023	M. IT022990260754	11/17 RUSPA
		P. M.	PASION
1832105	Prop. <b>HEAVEN FARM DI BOSIN ANTONIO E ANDREA S.</b>		PREDAZZO
<b>88</b>	<b>VELTLINER AMALIA</b>	IT022990354468	Nata 07/12/2020
Igv +0013	Rk 49	P. DE000948784581	VELTLINER *TA
Parto n. 1	del 02/10/2023	M. IT022990242938	ALEXIA ROSSKUR
		P. M.	ROSSKUR PS
1842945	Prop. <b>PEDERGNANA ETTORE</b>		CALDES
<b>89</b>	<b>791 ZOE</b>	IT022990360037	Nata 29/10/2020
Igv +0135	Rk 71	P. DE000946894585	VOTARY PS *TA
Parto n. 1	del 19/11/2023	M. IT022990237410	578 ZARA
		P. M.	WILLE
1833375	Prop. <b>S.A.S. MASO SCHNEIDER DEI F.LLI VARESCO</b>		VILLE di FIEMME
<b>90</b>	<b>782 BIRBA</b>	IT022990360038	Nata 19/10/2020
Igv +0395	Rk 95	P. DE000815784871	MAGIER
Parto n. 1	del 01/10/2023	M. IT022990271880	632 BELLINA
		P. M.	GS VERSETTO
1833375	Prop. <b>S.A.S. MASO SCHNEIDER DEI F.LLI VARESCO</b>		VILLE di FIEMME

# 11 PEZZATA ROSSA - PLURIPARE GIOVANI

<b>91</b>	<b>FANNY HERZAU</b>	IT022990328555	Nata	12/09/2020
Igv -0039	Rk 39	P. DE000816772010	HERZAU	
Parto n. 2	del 28/10/2023	M. IT022990278480	FABIA RAMINGO	
		P. M.	RAMINGO	
1844377	Prop. <b>DALPEZ CRISTIAN</b>		RABBI	
<b>92</b>	<b>FROZEN</b>	IT022990327219	Nata	21/01/2020
Igv +0588	Rk 99	P. DE000948470307	EVERGREEN	
Parto n. 2	del 25/10/2023	M. AT000946808222	FRENCY	
		P. M.	HERZSCHLAG	
1852064	Prop. <b>STROPPIA SILVIO</b>		TELVE	
<b>93</b>	<b>GENEPY</b>	IT022990296279	Nata	29/12/2019
Igv +0104	Rk 27	P. DE000946581932	REMMEL *TA	
Parto n. 2	del 29/11/2023	M. IT022990194569	GIOIA	
		P. M.	VORUM	
1832112	Prop. <b>MASO LENA DI DELLAGIACOMA FABIO E FIGLI S.</b>		PREDAZZO	
<b>94</b>	<b>BONA</b>	IT022990296130	Nata	15/10/2019
Igv +0004	Rk 47	P. DE000946894585	VOTARY PS *TA	
Parto n. 3	del 01/02/2024	M. IT021002175591	BIANCA	
		P. M.	WALDBRAND	
1832120	Prop. <b>IMANA FARM DI GABRIELLI VIRGINIO E FIGLI S.</b>		PREDAZZO	
<b>95</b>	<b>GINEVRA</b>	IT022990254754	Nata	01/09/2019
Igv +0196	Rk 79	P. AT000333486138	HUT AB	
Parto n. 2	del 05/07/2023	M. IT022990254742	GWEM	
		P. M.	VERMEER	
1870484	Prop. <b>TAVERNARO MICHELE</b>		PRIMIERO SAN MARTINO	
<b>96</b>	<b>REBEKKA</b>	IT021002384799	Nata	10/08/2019
Igv +0082	Rk 62	P. DE000946177059	WELTSTAR *TA	
Parto n. 2	del 21/09/2023	M. IT021002234390	RESI 10	
		P. M.	VERMENTNO	
1864712	Prop. <b>MAINES CHRISTIAN</b>		ANDALO	
<b>97</b>	<b>SENAPE</b>	IT022990282653	Nata	29/01/2019
Igv +0186	Rk 78	P. DE000000427019	MIAMI	
Parto n. 3	del 28/02/2024	M. IT021001826005	STERNE	
		P. M.	RUREX *TA	
1832112	Prop. <b>MASO LENA DI DELLAGIACOMA FABIO E FIGLI S.</b>		PREDAZZO	

**98 OILA**

Igv +0214 Rk 82  
Parto n. 3 del 21/01/2024

IT022990260784

Nata 04/01/2019

P. DE000000606193

HUGOBOSS

M. IT022990172734

OLGA

P. M. STANISLAO

1832109 Prop. **DELLANTONIO ANDREA**

PREDAZZO

**99 VALENCIA DER BESTE**

Igv +0110 Rk 66  
Parto n. 2 del 20/09/2023

IT022990298867

Nata 03/01/2019

P. AT000514740229

DER BESTE

M. IT022990211596

VERO ZAUBER

P. M. ZAUBER

1842945 Prop. **PEDERGNANA ETTORE**

CALDES

# 12 PEZZATA ROSSA - PLURIPARE ADULTE

<b>100</b>	<b>5 ULI</b>	IT022990282556	Nata	18/02/2018
Igv -0479	Rk 0	P. AT000961447328	WATTKING	
Parto n. 4	del 15/01/2024	M. AT000622945518	ULLI	
		P. M.		
1832105	Prop. <b>HEAVEN FARM DI BOSIN ANTONIO E ANDREA S.</b>		PREDAZZO	
<b>101</b>	<b>BENTLEY</b>	IT022990260818	Nata	05/10/2017
Igv	Rk	P. AT000303304428	HERZSCHLAG	
Parto n. 5	del 22/03/2024	M. IT022990132680	BARBIE	
		P. M.	SAFARI	
1832112	Prop. <b>MASO LENA DI DELLAGIACOMA FABIO E FIGLI S.</b>		PREDAZZO	
<b>102</b>	<b>2/17 ELMA</b>	IT022990260746	Nata	05/01/2017
Igv +0122	Rk 69	P. DE000941688886	HUTERA *TA	
Parto n. 5	del 22/02/2024	M. AT000042653118	17	
		P. M.		
1832105	Prop. <b>HEAVEN FARM DI BOSIN ANTONIO E ANDREA S.</b>		PREDAZZO	
<b>103</b>	<b>HUMPA</b>	IT022990237859	Nata	01/01/2017
Igv -0329	Rk 4	P. DE000944001466	HUMPERT *TA	
Parto n. 4	del 29/10/2023	M. IT022990176848	HELSA 208	
		P. M.	SALVATOR	
1835603	Prop. <b>BAZZANELLA REMO</b>		SOVER	
<b>104</b>	<b>632 BELLINA</b>	IT022990271880	Nata	22/10/2016
Igv +0465	Rk 97	P. AT000260829316	GS VERSETTO	
Parto n. 4	del 12/10/2023	M. IT022990188668	BELLA	
		P. M.	RUMGO	
1833375	Prop. <b>S.A.S. MASO SCHNEIDER DEI F.LLI VARESCO</b>		VILLE di FIEMME	
<b>105</b>	<b>HIMA</b>	IT022990194450	Nata	15/10/2016
Igv +0041	Rk 54	P. DE000948834359	SIWIL	
Parto n. 6	del 06/09/2023	M. IT022990194387	HIMALAYA	
		P. M.	ROMARIO	
1832120	Prop. <b>IMANA FARM DI GABRIELLI VIRGINIO E FIGLI S.</b>		PREDAZZO	
<b>106</b>	<b>ASTRA</b>	IT021002186627	Nata	01/10/2016
Igv -0049	Rk 37	P. IT021001949000	WILFRIED	
Parto n. 6	del 19/03/2024	M. IT021001684307	ARIANE	
		P. M.	DON JUAN	
1832120	Prop. <b>IMANA FARM DI GABRIELLI VIRGINIO E FIGLI S.</b>		PREDAZZO	



**107** **SILVA** IT022990194449 Nata 13/06/2016  
Igv -0083 Rk 31 P. IT030990261360 ZONCOLAN  
Parto n. 5 del 26/03/2023 M. AT000388261219 SONY  
P. M. LUDO  
1832120 Prop. **IMANA FARM DI GABRIELLI VIRGINIO E FIGLI S.** PREDAZZO

---

**108** **SEXY** IT022990215985 Nata 10/10/2015  
Igv +0054 Rk 56 P. AT000168213272 RUMGO  
Parto n. 6 del 20/11/2023 M. IT022990172761 SHARON  
P. M. WITZBOLD  
1832112 Prop. **MASO LENA DI DELLAGIACOMA FABIO E FIGLI S.** PREDAZZO

---

AUA	Allevatore	Località
1880301	AGRIRENDENA SOC. SEMPLICE AGRICOLA <b>71</b>	PINZOLO
1840383	AGRITUR CAZZUFFI S.S.A. <b>27, 31</b>	PEIO
1880921	APICOLTURA VILLI DI VILLI MATTIA & C. S.A.S. <b>58</b>	SPIAZZO
1813420	AZ. AGR. IL SOGNO DI DATRES DANIELE S.S.A. <b>80</b>	LIVO
1880108	AZ. AGR. LA STRIA DI BO DI POVINELLI MAURO <b>57, 61, 68</b>	CARISOLO
1830645	AZ. AGRICOLA WEISS S.S.A. <b>82</b>	VIGO DI FASSA
1880208	AZIENDA AGRICOLA LA REGINA DI COLLINI LUCA E C. <b>48, 60, 65, 66</b>	PINZOLO
1835603	BAZZANELLA REMO <b>86, 103</b>	SOVER
1842444	BENDETTI DANIEL <b>21</b>	MALE
1852725	CAPPELLO FEDERICO <b>3, 26</b>	BORGO VALSUGANA
1840539	CASEROTTI ALESSANDRO <b>17, 25</b>	PEIO
1881104	CHIAPPANI FAUSTO E SALVATORE <b>44</b>	PORTE DI RENDENA
1880408	COSI MANUEL AZ.AGR. FATTORIA ANTICA RENDENA <b>67</b>	GIUSTINO
1854500	DALLAPICCOLA RENZO <b>14, 34</b>	BASELGA DI PINÈ
1844377	DALPEZ CRISTIAN <b>85, 91</b>	RABBI
1844041	DAPRA SIMONE <b>33</b>	RABBI
1832109	DELLANTONIO ANDREA <b>98</b>	PREDAZZO
1833340	DELVAI SERGIO <b>77, 78</b>	VILLE di FIEMME
1816385	ELMETTI LORENZO <b>13, 18</b>	PREDAIA
1807431	FILOSI DAMIANO <b>22</b>	VALDAONE
1863023	FLORIANI GABRIELE <b>40, 70</b>	GARNIGA TERME
1815711	FRANCISCI LUCA <b>10</b>	ROMENO
1832831	GANARINI MARIA IN RIZZOLI <b>2</b>	CAVALESE
1854594	GIOVANNINI ANDREA <b>23, 38</b>	BASELGA DI PINE'
1852834	GROFF VITO <b>6</b>	RONCEGNO TERME
1832105	HEAVEN FARM DI BOSIN ANTONIO E ANDREA S.S.A. <b>87, 100, 102</b>	PREDAZZO
1870659	IAGHER EMANUELE <b>73</b>	PRIMIERO SAN MARTINO DI CASTROZZA
1832120	IMANA FARM DI GABRIELLI VIRGINIO E FIGLI S.A.S. <b>74, 94, 105, 106, 107</b>	PREDAZZO
1854803	LE MANDRE SOC. AGR. SEMPLICE <b>8, 35</b>	BEDOLLO
1864712	MAINES CHRISTIAN <b>96</b>	ANDALO

AUA	Allevatore	Località
1854592	MAS LA GRISOTA DI AVI EMIL <b>12, 19, 29</b>	SANT'ORSOLA TERME
1832112	MASO LENA DI DELLAGIACOMA FABIO E FIGLI S.S.A. <b>93, 97, 101, 108</b>	PREDAZZO
1833238	MASO POZZAL DI DAGOSTIN EMANUELE S.S. AGRICOLA <b>5, 15, 20, 36, 37</b>	VILLE di FIEMME
1880205	MATURI FULVIO <b>53, 54</b>	PINZOLO
1832131	MORANDINI FRANCO <b>83</b>	PREDAZZO
1870643	MOTT SAVERIO <b>79</b>	PRIMIERO S.M. DI CASTROZZA
1842945	PEDERGNANA ETTORE <b>88, 99</b>	CALDES
1860152	PICCOLI FRANCO <b>1, 11</b>	AVIO
1880530	POLLA MAURO <b>41, 46, 56, 62, 63, 64, 69</b>	CADERZONE TERME
1808124	RADOANI LUCA <b>55</b>	BORGO CHIESE
1880410	RODIGARI DOMENICA <b>51, 72</b>	GIUSTINO
1844242	RUATTI LORENZO <b>28, 32</b>	RABBI
1880502	SARTORI DANIELE <b>39</b>	CADERZONE
1833375	S.A.S. MASO SCHNEIDER DEI F.LLI VARESCO <b>76, 89, 90, 104</b>	VILLE di FIEMME
1880508	SOC. AGR. SEMPL. CASABLANCA DI LORENZI ALINDA E <b>45, 49</b>	CADERZONE TERME
1882009	SOC.AGRICOLA SEMPLICE ARTINI DI IVAN E RINO ARTI <b>42, 52</b>	BORGO LARES
1880702	SOCIETA AGRICOLA SEMPLICE "ZOCHEININ" DI FANTOM <b>43, 59</b>	STREMBO
1880501	SOCIETA AGRICOLA SEMPLICE DI SALVADEI ALBERTO <b>47, 50</b>	CADERZONE TERME
1833377	SOCIETÀ AGRICOLA SEMPLICE VARESCO <b>9, 16</b>	VILLE DI FIEMME
1842415	STABLUM CRISTIAN <b>4, 75</b>	MALE'
1852064	STROPPIA SILVIO <b>92</b>	TELVE
1870484	TAVERNARO MICHELE <b>84, 95</b>	PRIMIERO SAN MARTINO DI CASTROZZA
1860232	TRAINOTTI RODOLFO <b>24</b>	ALA
1870654	TURRA MARIA <b>30</b>	PRIMIERO SAN MARTINO DI CASTROZZA
1832952	VAIA LUIGINO <b>7</b>	CAVALESE
1854505	VENTUFARM SOCIETA AGRICOLA SEMPLICE <b>81</b>	BASELGA DI PINE'

Cat.	Matricola	Cat.	Matricola	Cat.	Matricola
38	IT021001683808	76	IT022990282342	62	IT022990358490
34	IT021002175301	100	IT022990282556	56	IT022990358497
106	IT021002186627	97	IT022990282653	49	IT022990358510
32	IT021002213999	82	IT022990283308	46	IT022990358512
31	IT021002262260	16	IT022990295324	41	IT022990358523
29	IT021002332883	20	IT022990295728	50	IT022990358556
25	IT021002338466	7	IT022990295918	47	IT022990358559
24	IT021002349215	94	IT022990296130	42	IT022990358633
96	IT021002384799	93	IT022990296279	39	IT022990358644
21	IT021002392408	86	IT022990296398	57	IT022990358666
19	IT021002415079	40	IT022990296494	55	IT022990359215
17	IT021002423999	67	IT022990297713	54	IT022990359232
85	IT021002497263	51	IT022990297733	53	IT022990359233
11	IT021002498923	22	IT022990298026	48	IT022990359523
83	IT021002508742	99	IT022990298867	59	IT022990359837
80	IT021002529138	28	IT022990299347	52	IT022990359897
74	IT021002547687	27	IT022990299589	89	IT022990360037
44	IT022990150131	23	IT022990299959	90	IT022990360038
81	IT022990172457	30	IT022990300956	2	IT022990360202
66	IT022990175502	92	IT022990327219	15	IT022990360310
14	IT022990190305	91	IT022990328555	5	IT022990360324
72	IT022990193296	64	IT022990330733	78	IT022990360771
107	IT022990194449	63	IT022990330737	77	IT022990360772
105	IT022990194450	65	IT022990332112	8	IT022990372449
37	IT022990215737	60	IT022990332127	84	IT022990377267
108	IT022990215985	87	IT022990332781	12	IT022990377385
71	IT022990237287	9	IT022990344644	43	IT022990380806
103	IT022990237859	18	IT022990344989	73	IT022990389493
36	IT022990247421	45	IT022990347742		
35	IT022990247423	61	IT022990347754		
26	IT022990252976	3	IT022990353175		
95	IT022990254754	6	IT022990353289		
33	IT022990255458	79	IT022990354025		
69	IT022990258689	88	IT022990354468		
68	IT022990258846	4	IT022990355464		
102	IT022990260746	75	IT022990355466		
98	IT022990260784	10	IT022990356131		
101	IT022990260818	13	IT022990356154		
104	IT022990271880	1	IT022990357199		
70	IT022990280947	58	IT022990358479		

# MANGIMI INNOVATIVI PER IL VOSTRO SUCCESSO

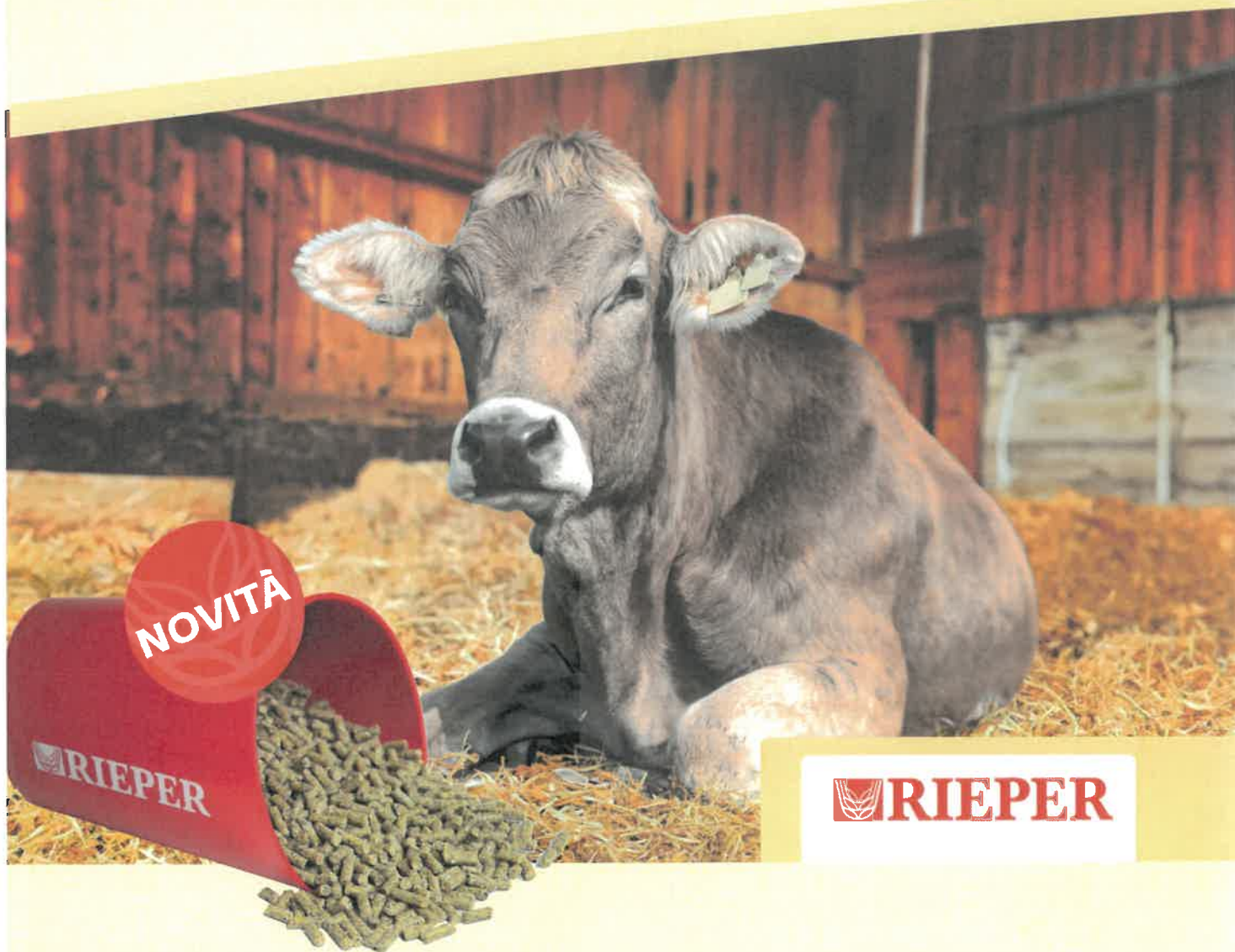

## **BONPART/p** CON SALI ANIONICI PER LA PREPARAZIONE DELLE VACCHE DA LATTE PRIMA DEL PARTO

- Previene l'ipocalcemia ed altri disturbi metabolici
- Ottimizza il bilanciamento anionico DCAB
- Stimola la mobilitazione del calcio
- Apporto vitaminico adeguato contro i problemi post-parto
- Amido fermentescibile per la preparazione del rumine
- Adatto ad ogni razione a base di fieno
- Aggiungere al mangime 2-4 kg per vacca al giorno per 3 settimane prima del parto. Non usare durante la lattazione.
- A forma di pellet in comodi sacchi da 25 kg o anche alla rinfusa a partire da 2.000 kg

### I VOSTRI CONSULENTI AGRARI:



**Luca Zuccher**  
Cell: 347 96 800 60

Garda Trentino, Ala-Avio, Rovereto e  
Vallagarina, Folgaria, Alta Valsugana,  
Bassa Valsugana e Tesino, Valli del  
Primiero



**Matteo Magnini**  
Cell: 348 43 535 75

Val di Sole, Val di Non Bassa, Val di  
Non Alta, Val Rendena, Valli Giudicarie,  
Andalo, Molveno, Val di Ledro, Proves,  
Lauregno